

Comuna Vulcan, Jud. Braşov
Consiliul Local al Com. Vulcan

HOTĂRĂREA NR. 32 / 2019

din 25.04.2019

Privind: Atestarea apartenentei la domeniul privat al comunei Vulcan, judeţul Braşov, a unei suprafeţe de teren şi modificarea inventarului domeniului privat prin introducerea unei noi poziţii.

Consiliul Local al Comunei Vulcan, judeţul Braşov, întrunit în şedinţă ordinară în data de 25.04.2019;

Analizând:

- Proiectul de Hotărâre iniţiat de Primarul Comunei Vulcan, judeţul Braşov;
- Referatul de necesitate nr. 2286/23.04.2019 întocmit de Compartimentul urbanism, amenajarea teritoriului control şi disciplină în construcţii cu privire la trecerea unui teren în domeniul privat al Comunei Vulcan şi înregistrarea în evidenţele de carte funciară ca primă înscriere;
- Avizul favorabil al comisiilor de specialitate;
- Planul topografic de identificare prin măsurători topografice în sistem Stereo 70, întocmit de Guiu Cătălin Gabriel, topograf autorizat;

Având în vedere că terenul în cauză nu se află în litigiu, nu s-a emis şi nici nu se va emite Titlu de proprietate şi că a fost emis Certificatul de urbanism nr. 187 din 11.10.2017 în vederea obţinerii autorizaţiei de construire: Drum Comunal Vulcan;

În conformitate cu prevederile:

- art. 4 din Legea nr. 213/1998 privind bunurile proprietate publică;
- art. 555-567 din Legea nr. 287/2009 privind Codul Civil, republicată;
- art. 6 din Legea nr. 18/1999 privind fondul funciar;
- art. 36 alin. (1) şi alin. (2) lit. c), art. 119, art. 121 alin. (1) şi alin. (2) din Legea nr. 215/2001 privind administraţia publică locală, republicată, cu modificările şi completările ulterioare;

În temeiul art. 45 alin. (3), art. 115 alin. (1) lit. b) din Legea nr. 215/2001 privind administraţia publică locală, republicată, cu modificările şi completările ulterioare;

HOTĂRĂŞTE:

Art. 1. Se atestă apartenenţa la domeniul privat al Comunei Vulcan, judeţul Braşov, a parcelei de teren arabil – A 4959/30/1/2, în suprafaţă de 1000 mp, situată în extravilan, identificată conform planului parcelar anexat la prezenta hotărâre.

Art. 2. Se aprobă înregistrarea în evidențele de carte funciară a terenului extravilan, situat în comuna Vulcan, parcela A 4959/30/1/2.

Art. 3. Inventarul domeniului privat al comunei Vulcan se modifică în mod corespunzător, prin introducerea unei noi poziții.

Art. 4. Primarul Comunei Vulcan va asigura ducerea la îndeplinire a prevederilor prezentei hotărâri.

Art. 5. Secretarul comunei va comunica prezenta hotărâre autorităților și persoanelor interesate.

PREȘEDINTELE DE ȘEDINȚĂ
AL CONSILIULUI LOCAL AL COMUNEI VULCAN,

FRIGHENCIU Ioan



AVIZAT SECRETAR,

GUIGNARD Roxana

Guignard

Difuzat:

- 1 ex. Colecția de hotărâri
- 1 ex. Sedința de consiliu
- 1 ex. Instituția Prefectului - Jud. Brașov
- 1 ex. Primar
- 1 ex. Contabilitate
- 1 ex. OCPI Bv – BCF Zărnești
- 1 ex. Afișaj

Detaliu plan de parcelare T 193

- pt. Riguveanu directie si
cultura de Ecaterina

Scara 1:1000

Comuna Vulcan Judetul Brasov

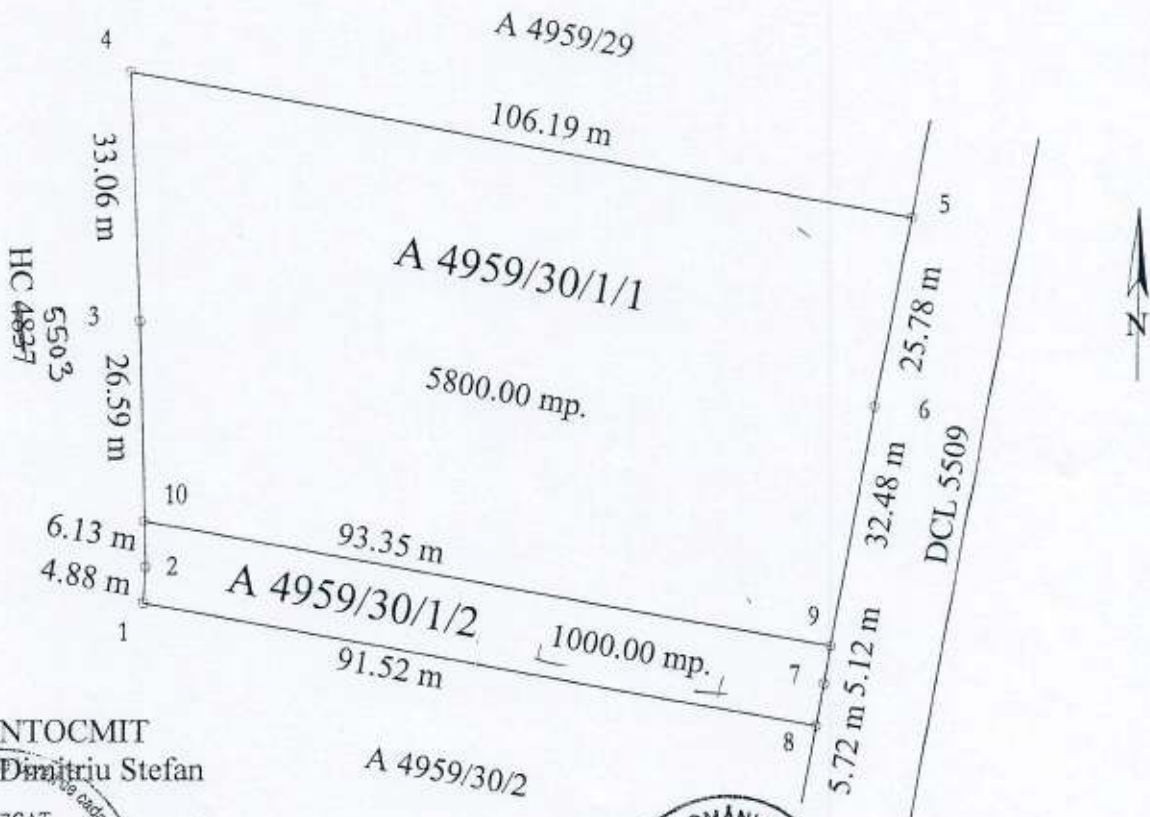

INTOCMIT

Ing. Dimitriu Stefan



A 4959/30/2

PRIMAR,
Ing. Calburean Gheorghe



Data . 22.1.2015

VIZAT

COMISIA LOCALA VULCAN

- | | |
|-------------------|--------------------|
| presedinte primar | Calburean Gheorghe |
| secretar | Afrasinei Mihai |
| ing. cadastru | Dimitriu Stefan |
| membru | Morar Dumitru |
| membru | Manitiu Octavian |
| membru | Muntean Gheorghe |
| membru | Morar Ana Zenovia |

Stampila



Se confirma suprafata din masuratori si
introducerea imobilului in baza de date.

Parafa
Semnatura si data
Stampila OCPI

Prezentul plan parcelar este valabil insotit de tabelul parcelar.

Tabel parcelar (include imobilele din detaliu T 193)

Nr. tarla	Nr. crt. (ordinea in tarla)	Nr. Cadastral initial	Nr. carti funciare	Nr. parcela/nt topografic	Nr. cadastral /Nr. CF	Suprafata parcela din act (m ²)	Categoria de folosinta din act	Suprafata totala imobil din act (m ²)	Suprafata totala imobil determinata (m ²)	Numele si prenumele proprietarului	Act de proprietate (nr./data)	Observatii
193	1.			4959/30/1/1		5800	A	5800	5800	RISNOVEAN ANESTIU si CALINICOVLESCA	PV 3/2015	leatata 54060)
193	2.			4959/30/1/2		1000	A	1000	1000	LA MISR COMITELI		
TOTAL SUPRAFEATA												
									6800	6800		

Vizat comisia locala de fond funciar Vulcan

Preşedinte,

ing. Calburean Gheorghe



secretar
ing. cadastru

membru

membru

membru

membru

Afanasiei

Dimitriu Stefan

Morar Dumitru

Manitiu Octavian

Muntean Gheorghe

Morar Ana Zenovia



ing. Dimitriu Stefan

DAMITRIU
STEFAN

(semnatura si stampila) TEGORIA 6

Januarie 2015

OCPI BRAŞOV (recepție)

Semnătura și parafa inspectorului

Ștampila OCPI

Valabil doar însoțit de planul parcelar recepționat.